



# drechtse energie



## Nieuwsbrief Coöperatie Drechtse Energie – Kring ZoaD

*Goedendag deelnemers aan PV-projecten in Dordrecht en Papendrecht van de kring ZonOpAndermansDak.*

*Wij hopen dat u allemaal gezond bent gebleven in deze voor ons allemaal moeilijke coronatijd. De reden dat wij u nu weer benaderen via deze nieuwsbrief is het verzoek van de Klankbordgroep van project Pullen om het project op te nemen in de Kring ZoaD. Omdat het bezoeken van een ALV van de kring ZoaD door velen van u misschien nog als onwenselijk wordt beschouwd hebben wij gemeend om het verzoek van project Pullen via deze nieuwsbrief aan u voor te leggen.*

*Daarom vindt u in deze nieuwsbrief een link naar een Google formulier waarmee u uw stem kunt uitbrengen over het voorstel dat wij als bestuur aan u voorleggen.*

### **1. PROJECT PULLEN**

De firma Pullen, gevestigd aan de Wioldrechtseweg in Dordrecht heeft zich bereid verklaart om de daken van hun panden beschikbaar te stellen voor het installeren van een PV-installatie ten behoeve van een nieuw postcoderoosproject.

De coöperatie die de PV-installatie in beheer neemt mag deze gedurende de volledige periode dat er door de deelnemers energiebelasting teruggevorderd kan worden,

15 jaar, exploiteren zonder dat er door de firma Pullen een vergoeding gevraagd wordt voor het gebruik van de daken. Na afloop van deze periode wordt de PV-installatie om-niet overgedragen aan de firma Pullen en vervallen voor de coöperatie de inkomsten ervan maar ook alle verplichtingen. Het lidmaatschap van leden aan de kring ZoaD op basis van deelname aan project Pullen vervalt daarmee dan ook.

Dit is anders dan de installaties in Dordrecht en Papendrecht waar zoals u weet een gebruiksperiode van 25 jaar is afgesproken met de gebouweigenaren.

Op dit moment wordt uitgegaan van het plaatsen van 429 panelen van 335 Wp per stuk. Dus een gezamenlijk vermogen van 143.715 Wp.

In tegenstelling tot vorige projecten in Dordrecht en Papendrecht wordt aan de deelnemers van het project geen inleg per paneel gevraagd maar een inleg van € 350,- netto per certificaat van 300 Wp. Het totaal aantal certificaten bedraagt daardoor 479. Dit is gedaan omdat de panelen tegenwoordig steeds hogere vermogens leveren en de inleg op deze manier vergelijkbaar gehouden wordt met de eerdere projecten.

In overleg met de klankbordgroep project Pullen zijn door het bestuur van de kring ZoaD de offertes geëvalueerd. Hierbij is zowel gekeken naar technische- en financiële aspecten van de offertes maar ook naar de opbouw van reserves voor toekomstig onderhoud en onvoorziene kosten.

Dit heeft erin geresulteerd dat de klankbordgroep een keuze heeft gemaakt die door ons als bestuur van de kring ZoaD gesteund wordt. Wij menen daarom het verzoek op project Pullen op te nemen in de kring ZoaD met een positief advies aan u voor te kunnen leggen.

*Het Google formulier waarmee u uw stem kunt uitbrengen is bereikbaar via onderstaande link. Wij verzoeken u dit stemformulier binnen 1 week na ontvangst van deze nieuwsbrief in te vullen en in te zenden.*

<https://forms.gle/ADDKeNzYMZPQnM3N9>

Wanneer de meerderheid van de leden van kring ZoaD die het stemformulier insturen instemt met het voorstel, zal dit formeel ter goedkeuring aan de ALV van de gehele Coöperatie Drechtse Energie worden voorgelegd. We verwachten dat de ALV van de gehele Coöperatie Drechtse Energie in juli wordt georganiseerd op een locatie waar het verantwoord is bij elkaar te komen.

Het streven is om de PV-installatie tegen het einde van 2020 in bedrijf te hebben.

Investeringsbegroting	Aantal	Per certificaat zonder BTW teruggaaf	Totaal
Kapitaalstorting door deelnemers	479	€ 350	€ 167.668
Kosten systeem en montage incl Btw		€ 237	€ 113.732
Aansluitkosten AC en meters incl Btw		€ 18	€ 8.591
Reservering meerwerk incl Btw		€ 13	€ 6.050
Contracten, keuringen en projectbegeleiding incl BTW		€ 59	€ 28.231
<b>Totaal aan investeringen en projectkosten incl BTW</b>		€ 327	€ 156.604
In kas na investeringen en afrekening projectkosten		€ 23	€ 11.064
BTW-teruggave aan coöperatie		€ 57	€ 27.179
Kapitaalrugstorting (na BTW teruggave) aan leden		€ -	€ -
Benodigd werkkapitaal 1e anderhalf jaar exploitatie		€ -	€ -
Startvoorziening voor onderhoud en ontwikkeling		€ 80	€ 38.243
<b>Voorzieningen</b>		<b>Per certificaat</b>	<b>Totaal</b>
Reservering voor onvoorziene kosten		€ 50	€ 23.953
Vervangen of verlengen garantie omvormers		€ -	€ -
Inleg overschot/tekort		€ 30	€ 14.291

## 2. ALGEMEEN

<b>Installatie Maria Montessorilaan 3:</b>	626 panelen, vermogen	175,280 kWp
<b>Installatie Stadsdepot:</b>	264 panelen, vermogen	73,920 kWp
<b>Installatie Papendrecht:</b>	558 panelen, vermogen	159,030 kWp

## 3. OPGEWEEKTE ENERGIE

<b>Maria Montessorilaan 3:</b>	2018: 44.702 kWh
	2019: 159.856 kWh versus verwacht 162865 kWh
	2020: 71.779 kWh (jan-mei)
<b>Stadsdepot:</b>	2018: 2.269 kWh
	2019: 69.470 kWh versus verwacht 69426 kWh
	2020: 31.781 kWh (jan-mei)
<b>Papendrecht:</b>	2019: 8.395 kWh
	2020: 68.451 kWh (jan-mei)

### Opmerking

De installatie op het dak van Maria Montessorilaan 3 heeft meer last van schaduwwerking dan de andere twee installaties. Zeker in de wintermaanden duurt het lang voordat de zon boven het hogere gedeelte aan de oostkant van het gebouw uitkomt om de panelen te gaan beschijnen. Daarnaast zijn twee optimizers lange tijd defect geweest waardoor vier panelen geen opbrengst hebben. Deze zijn inmiddels onder garantie vervangen. Eén van de omvormers bij MM3 is in april gedurende 10 dagen uit bedrijf geweest. Oorzaak is niet bekend en na weer inschakelen van de omvormer zijn er geen problemen meer opgetreden.

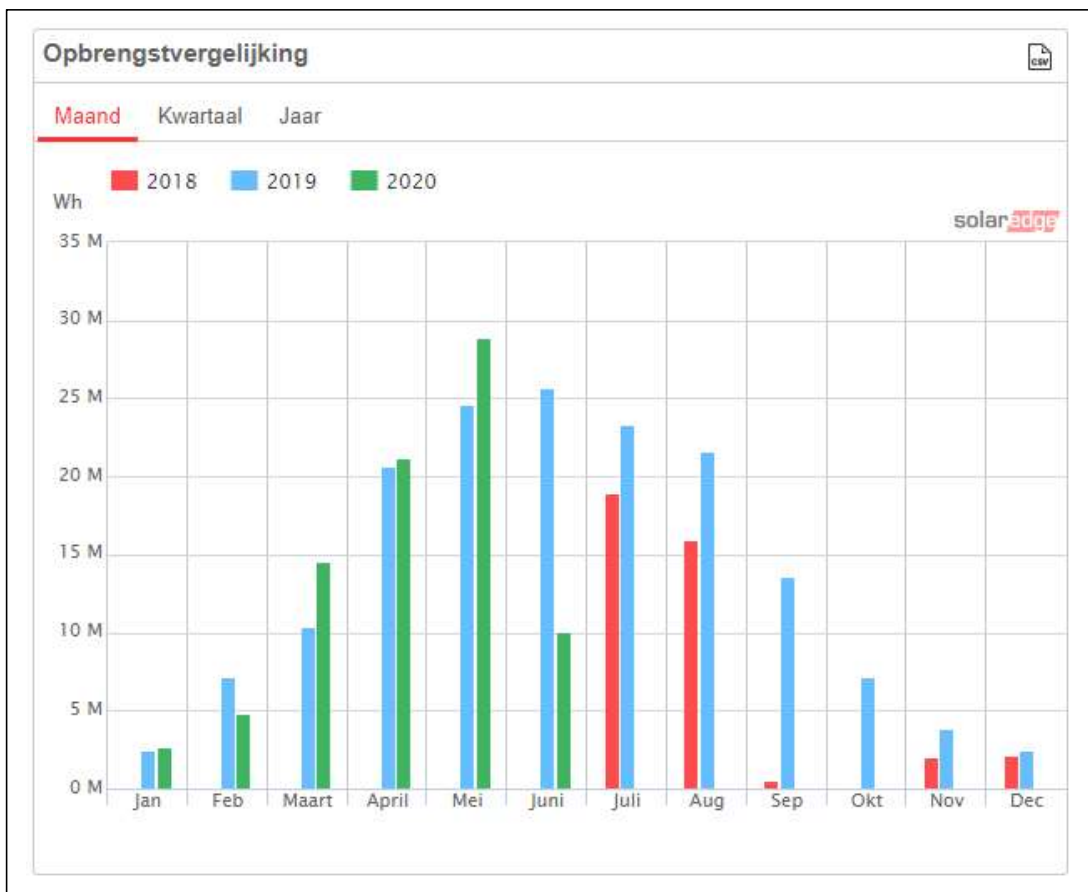

Maria Montessorilaan  
productie

**Jade 400  
(Stadsdepot)  
Productie**

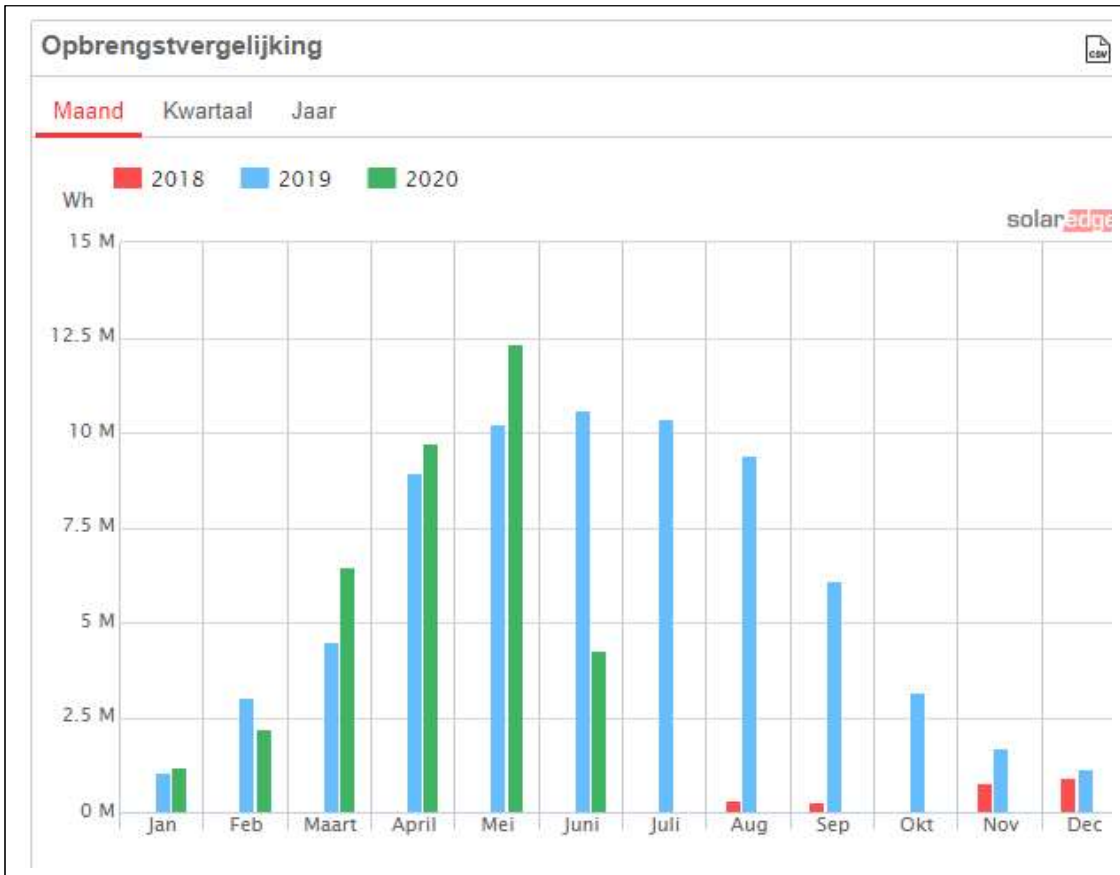

**Sportcentrum  
Papendrecht  
productie**

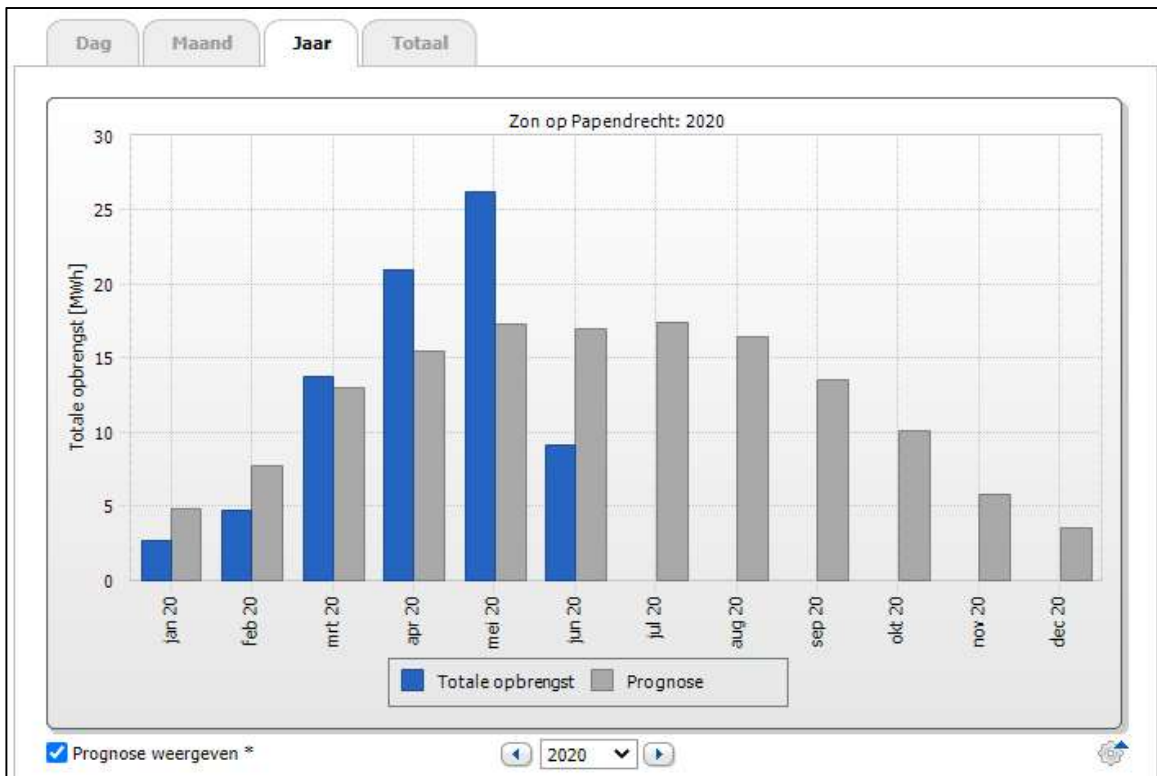

#### **4. INKOMSTEN UIT OPGEWEKTE ENERGIE**

De vergoeding uit verkoop van in 2019 opgewekte elektriciteit is inmiddels uitgekeerd aan de leden met panelen op MM3 en/of Jade.

#### **5. TERUGBETALING ENERGIE BELASTING (EB)**

Wij hopen dat alle leden met panelen op daken in Dordrecht inmiddels een teruggave energiebelasting hebben ontvangen van hun energieleverancier. Dit kan zijn in de vorm van een creditnota of een verrekening via de jaarafrekening.

Verwacht wordt dat de beschikking van de belastingdienst voor de installatie in Papendrecht op tijd afgegeven wordt waardoor er over geheel 2020 EB teruggevorderd kan worden. De hiervoor noodzakelijke vestiging van recht van opstal voor het dak van het sportcentrum is getekend en de papieren voor het verkrijgen van de beschikking zijn ingeleverd bij de belastingdienst.

*Wij hopen u doormiddel van deze nieuwsbrief afdoende geïnformeerd te hebben over de huidige stand van zaken.*

*Wij verzoeken u het Google stemformulier binnen 1 week na ontvangst van deze nieuwsbrief elektronisch in te vullen en in te sturen. Vragen kunt u altijd sturen naar ons email adres: [pv-beheer@drechtseenergie.nl](mailto:pv-beheer@drechtseenergie.nl)*

Groet,

*Arjan te Raa, Raymond van der Stelt & Ton Koedooder*